

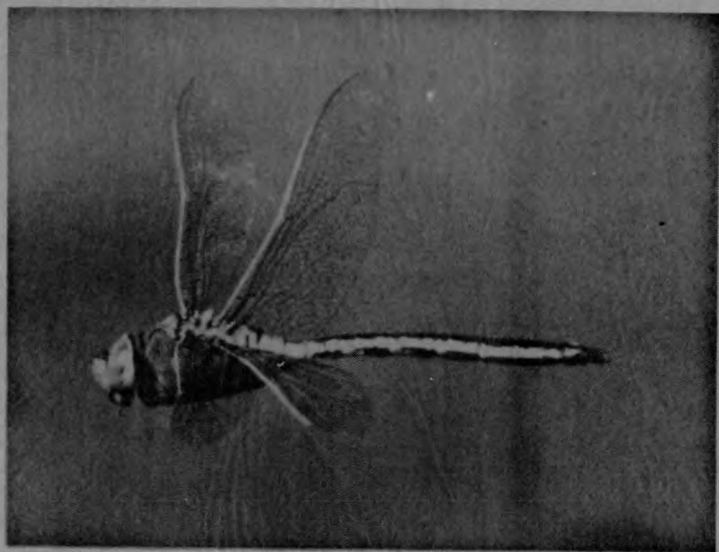

# LIBELLULA



LIBELLULA BAND 4 (3/4)

1 9 8 5  
Höxter / Karlsruhe

ISSN 0723 - 6514

Abbildung auf der Titelseite:

Anax imperator ♂

(Foto: Eb.Schmidt, Bonn)

---

L I B E L L U L A      B A N D    4 (3/4)    1985

Mitteilungsblatt      der      Gesellschaft  
deutschsprachiger      Odonatologen      (GdO)

---

Herausgegeben von:

Prof.Dr.Eb.Schmidt, Bonn  
Prof.Dr.R.Rudolph, Münster  
H.Heidemann, Karlsruhe  
Prof.Dr.B.Gerken, Höxter

L i b e l l u l a steht für die Veröffentlichung faunistischer Mitteilungen, der bei den GdO-Tagungen gehaltenen Vorträge und Kurzmitteilungen der GdO-Mitglieder zur Verfügung.

Manuskripte: Manuskript-Richtlinien in diesem Heft bitte beachten. Anfragen und fertige Manuskripte senden Sie bitte an: Prof.Dr.B.Gerken, Uni-GH Paderborn/Abt.Höxter, An der Wilhelmshöhe 44, D - 347 Höxter 1

Die Verantwortung für den Inhalt der Beiträge liegt bei den Autoren

Bezugsbedingungen:

Für Mitglieder der GdO ist der Bezug von Libellula im Jahresbeitrag enthalten. Dieser beträgt DM 25,-; für Schüler, Studenten und Rentner auf Antrag DM 15,- (statt bisher DM 10,-); Familienmitglieder ohne Schriftenbezug DM 10,-.

Beitragszahlungen nehmen Sie bitte auf das Kto der GdO 33 09 19 - 505 beim PSchA Köln, z.H. Prof.Dr.Eb.Schmidt, Universität Bonn, Römerstraße 164, 53 Bonn 1, vor.

I n h a l t

Lehmann, G.: Beitrag zur Kenntnis von <i>Aeshna coerulea</i> STRÖM 1783 und <i>A.subarctica</i> WALK.1908 in Nordtirol (Austria)	117 - 137
Anselin, A. : Odonata and their habitats above 1.000 m in Central Spain	138 - 147a
Landmann, A. : Ein Erhebungsformular für Exuvienfunde - Hilfsmittel zur Bereicherung unseres Wissens über die Biologie des Schlüpfens bei Libellen (Insecta:Odonata)	148 - 157
Beutler, H. : Beitrag zur Fotodokumentation heimischer Libellen: <i>Gomphus flavipes</i> CHARP.	158 - 159
Jödicke, R. und M. Woike : Erstnachweise der Gebänderten Heidelibelle, <i>Sympetrum pedemontanum</i> ALLIONI, in Nordrhein-Westfalen	160 - 169
Kull, R. : Ein Überflutungskanal als Lebensraum seltener Libellen	170 - 172
Frank, H. : Farbveränderung bei <i>Aeshna cyanea</i> MÜLL. durch Verletzung	173
Rudolph, R. : Libellen als Beute von Vögeln	175 - 180
Buchwald, R. : Libellenfauna einer schützenswerten Kiesgrube am Hochrhein (Bad.-Württ.)	181 - 194
GdO : Kurzprotokoll zur Gründungsversammlung der Gesellschaft deutschsprachiger Odonatologen (GdO)	174

## Hinweise für Libellula - Autoren

